STAVEBNÍ ÚPRAVY OBJEKTU, BOTANICKÁ ZAHRADA PŘF OU SKLENÍKY

ŘEZ C-C

M 150

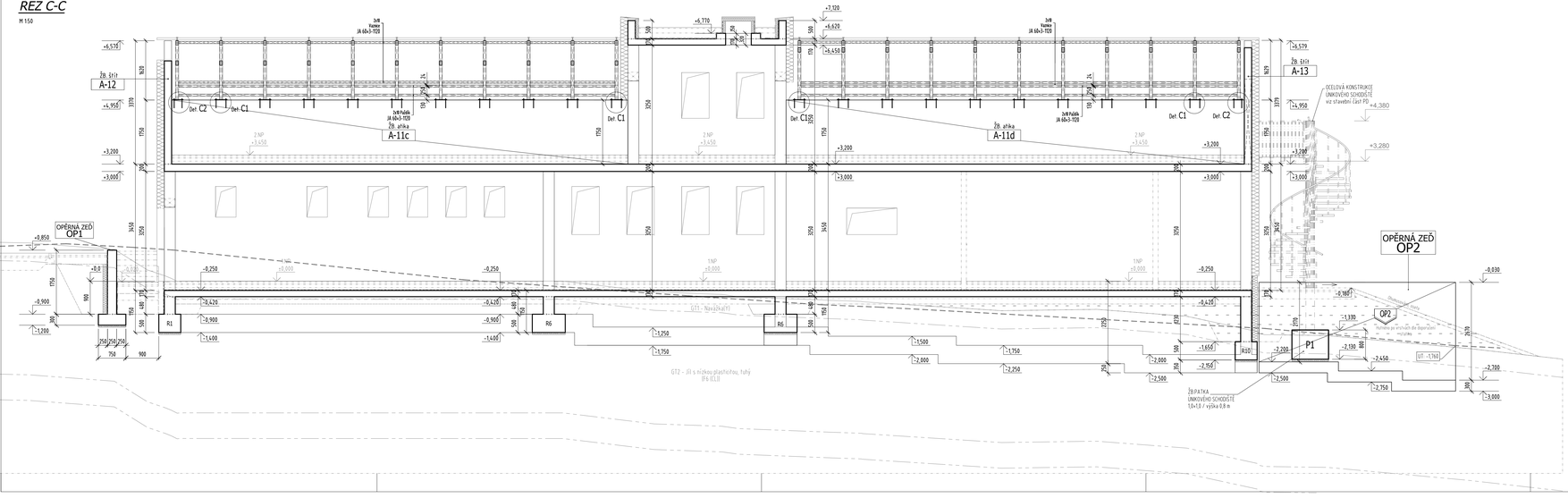

ŘEZ OPĚRNOU STĚNOU OP2

M 150

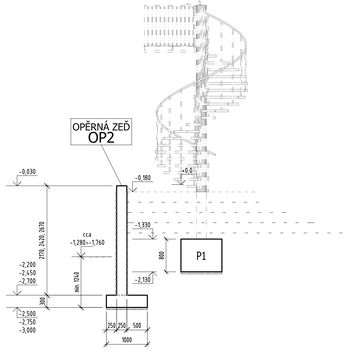

Poznámka:

* Je nutno zohlednit požadavky **Stavební části PD** (prostupy apod.).
* Ostatní požadavky viz Technická zpráva.
* Pokud není dáno jinak styky konstrukcí řešit jako svařované. Dimenze svarů dle tloušťky připojovaných profilů.
* Případné členění konstrukce na montážní díly koordinovat se statikem. Detaily napojení musí odpovídat vnitřním silám ve statickém výpočtu.
* Všechny duté profily OK uzavřít plechovými víčky tl. 5 mm (pokud není uvedeno jinak).
* Detaily viz samostatné výkresy.

BETON stropní konstrukce	.....	C25/30 XC1
BETON atiky, věnce, štíty	.....	C30/37 XC4 XF1 max. průsak 50 mm dle ČSN EN 12390-8
BETON opěrná stěna - základ	.....	C25/30 XC2 XA1 max. průsak 50 mm dle ČSN EN 12390-8
BETON opěrná stěna - stěna	.....	C25/30 XC4 XF2 XA1 XD1 max. průsak 50 mm dle ČSN EN 12390-8
VÝZTUŽ	.....	B 500 (10505 R), KARI
OCEL	.....	S235
Povrchová úprava	.....	ŽÁROVÉ ZINKOVÁNÍ

Třída provedení EXC2 podle ČSN EN 1090-2

Dokumentace pro provádění stavby "DPS":

Na základě této dokumentace je nezbytné vypracovat VÝROBNÍ DOKUMENTACI, kterou odsouhlasí zpracovatel konstrukční části projektové dokumentace.

INDEX ZMĚNY	POPIS ZMĚNY	DATUM	PROVEDL	PODPIS

ZODPOVĚDNÝ PROJEKTANT	VYPRACOVAL	KONTROLOVAL
Ing. Roman KOŠ	Ing. P.BOHOVÁ, Ing. S.SEKUŠKOVÁ	Ing. Dalibor LEMÁK, Ph.D.
KRAJ Moravskoslezský	MÍSTO STAVBY Na Souvrati 12, Slezská Ostrava 340 00	
INVESTOR Ostravská Univerzita, IČ 61988987, Dvořákova 138/7, 701 00 Ostava		

statika OLOMOUC, s.r.o.
statika a dynamika stavebních konstrukcí
Balbínova 374/11, 779 00 Olomouc
tel. 585 700 701-2
statika@statikaolomouc.cz

NÁZEV AKCE	STUPEŇ	DPS
STAVEBNÍ ÚPRAVY OBJEKTU BOTANICKÁ ZAHRADA PŘF OU - SKLENÍKY NA SOUVRATI 12, SLEZSKÁ OSTRAVA	DATUM	03/2025
	FORMÁT	x A4
	ZAKÁZKOVÉ ČÍSLO	24-2748-51
OBSAH PŘÍLOHY	MĚŘÍTKO	ČÍSLO PŘÍLOHY
D.1.2 Stavebně konstrukční řešení ŘEZ C-C, ŘEZ OPĚRNOU STĚNOU OP2	1:50	H-209

Obsah tohoto dokumentu je duševním vlastnictvím statické kanceláře STATIKA Olomouc, s.r.o. Nesmí být, a ani jeho část, bez jejího písemného souhlasu upravován, předán třetí straně nebo použít k jinym účelům, než vyplývá ze smlouvy o dílo.